

e-boutique for eclectic collectables & antiques

DelAgan

An Devriese
 info@delagan.com
 www.delagan.com

Info Français & Nederlands & English

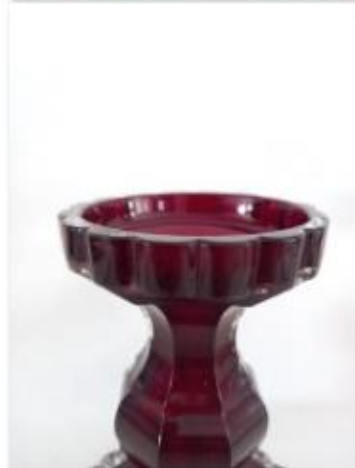

Chandelier En Verre Rubis de Bohème Style Biedermeier

Période: probablement ca. 1840

Ce chandelier en verre se distingue par sa riche couleur rouge rubis profond. Il a une tige en forme de balustre classique. Le pied rond et le dessus ont les bords festonnés typique du style Biedermeier. Le pied et le dessus sont recouverts d'une couche de verre transparent.

Le style Biedermeier a évolué au cours des années 1815-1848, en particulier en Allemagne et en Autriche. Le style est contemporain de l'Empire français et le style Louis Philippe, mais est généralement moins ornemental et plus géométrique. La verrerie de Bohême connut un renouveau à l'époque du Biedermeier grâce à la nouvelle clientèle de la basse bourgeoisie et des classes moyennes qui cherchaient aussi à posséder de belles pièces.

État: Bien. Deux mini grignotages au bord inférieur du dessus.

Dimensions: 16.5 cm de haut, 12.8 cm de diamètre pied, 8.5 cm de diamètre haut

Infos pratiques: si vous êtes intéressé veuillez écrire un email à info@delagan.com. Si vous achetez en direct (hors plateforme comme Etsy ou Selency) vous bénéficiez d'une réduction de 15% sur le prix affiché sur mon site web. Je peux envoyer la plupart de mes objets (+ prix d'envoi) ou vous pouvez venir l'enlever à Genval après rendez-vous. Paiement est où via transfert bancaire ou cash.

Robijn Rode Boheemse Glazen Kandelaar in de Biedermeier Stijl

Periode: ca. waarschijnlijk ca. 1840

Deze glazen kandelaar valt op door zijn rijke diepe robijnrode kleur. Het heeft een klassieke balustervormige stengel en ronde voet en bovenkant, beide met de typische Biedermeier-stijl geschulpte randen. De voet en bovenkant zijn omhuld met een laag helder glas.

De Biedermeier-stijl evolueerde in de jaren 1815–1848 vooral in Duitsland en Oostenrijk, maar breidde zich ook uit naar Scandinavië. De stijl is eigentijds met de Franse Empire en de daaropvolgende Louis Philippe stijl, maar is over het algemeen simpeler en meer geometrisch. De Boheemse glasindustrie ondervond een heropleving tijdens de Biedermeier periode dankzij de nieuw gevormde cliënteel van de lagere bourgeoisie en middenklassen die ook mooie stukken in huis wilden. Bohemen lag naast Duitsland en Oostenrijk.

Conditie: Goed. Twee kleine mini chips op de binnen rand op het bovenstuk.

Afmetingen: 16.5 cm hoog, 12.8 cm diameter voet, 8.5 cm diameter blad

Praktische info: Gelieve een e-mail te sturen naar info@delagan.com als je interesse hebt. Als je in direct via mij koopt (dus niet via een platform als Etsy of Selency) krijg je 15% korting op de prijs die op mijn website wordt weergegeven. Ik kan de meeste van mijn items versturen (+ verzendkosten) of je kunt het na afspraak ophalen in Genval. Betaling is via bankoverschrijving of contant.

Ruby Glass Bohemian Biedermeier Style Candlestick

Date: Probably ca. 1840

This glass candlestick stands out thanks to its rich deep ruby red colour. It has a classical baluster shaped stem and round foot and top both with the typical Biedermeier style scalloped rims. The foot and top are cased with a layer of clear glass.

The Biedermeier style evolved during the years 1815–1848 particularly in Germany and Austria but also extended into Scandinavia. The style is contemporary to the French Empire style, but is generally less ornamental and more geometric in appearance. Bohemian glassmaking experienced a revival during the Biedermeier period thanks to the new found clientele of the lower Bourgeoisie and middle classes who were also looking to own beautiful pieces. Bohemia was the West part of the current Czech Republic and lies next to Germany and Austria.

Condition:

Good. Some tiny fleck-like chips on the top inside edge.

Dimensions:

16.5 cm high, 12.8 cm diameter foot, 8.5 cm diameter top
6.5" high, 5" diameter foot, 3.3" diameter top

Practical info: if you are interested please email info@delagan.com. If you buy via me in direct (not on a platform like Etsy or Selency) you get a 15% discount on the price indicated on my website. I can ship most of my items (+ shipping price) or you can pick it up in Genval, Belgium, after appointment. Payment is via bank transfer or cash.